ΣΑΒΒΑΤΟ 18 ΑΥΓΟΥΣΤΟΥ 1973

ΙΔΡΥΤΗΣ: ΔΗΜ. ΛΑΜΠΡΑΚΗΣ
ΕΚΔΟΤΗΣ ΔΙΕΥΘΥΝΤΗΣ: ΚΩΣΤΑΣ ΝΙΤΣΟΣ

ΓΡΑΦΕΙΑ: Χρήστου Λαδᾶ 3
ΤΗΛΕΦΩΝΑ: 3230.221-23 & 3237.283-86

ΑΘΗΝΑ, ΕΤΟΣ 29ο, ΑΡ. 8635 ● ΤΙΜΗ ΦΥΛΛΟΥ ΔΡΑΧΜΕΣ 3

ΤΑ ΝΕΑ

14 ΣΕΛΙΔΕΣ

Η ΑΜΕΡΙΚΗ ΑΠΕΙΛΕΙ ΝΕΑ ΕΠΕΜΒΑΣΗ ΣΤΗΝ ΙΝΔΟΚΙΝΑ

ΛΕΠΤΟΜΕΡΕΙΕΣ ΣΤΗΝ ΤΕΛΕΥΤΑΙΑ ΣΕΛΙΔΑ

Από αὔριο, μετά τήν δημοσίευση τοῦ Ψηφίσματος

«ΠΑΥΕΙ ΥΦΙΣΤΑΜΕΝΗ» Η ΚΥΒΕΡΝΗΣΗ;

Μόνο πέντε ὑφυπουργοί οἱ παραιτηθέντες μέχρι στιγμῆς - Ἀπρόθυμοι οἱ ὑπουργοί - Μικρό πρόβλημα ἡ διευθέτηση τῶν γραφείων προέδρου - ἀντιπροέδρου - Ὁ στρατιωτικός νόμος αἴρεται ἀπό αὔριο - Τό πρόγραμμα ὁρκωμοσίας τοῦ κ. Παπαδοπούλου

— "Οποιος θέλει νά πολιτευθῆ νά βγῆ ἔξω παρακαλῶ...

ΩΡΑ 11.00 ΠΡΩΪΝΗ :

Τό παιγνίδι παίζεται ἀκόμη — μά τά περιθώρια στένεψαν τόσο, ὥστε σέ λίγες ὧρες, πού κλείνουν τά ὑπουργικά γραφεῖα, τά χαρτιά πέφτουν στό τραπέζι. Μετά τήν σημερινή ἡμέρα (πού εἶναι καί μισή, λόγω Σαββάτου) εἶναι ἀπίθανο νά παραιτηθοῦν ὑπουργοί καί ὑφυπουργοί, γιά νά μποροῦν νά πολιτευθοῦν.

Ἡ προθεσμία, πάντως, τελειώνει — τυπικά — αὔριο τό πρωΐ μέ τήν δημοσίευση τοῦ Ψηφίσματος στήν Ἐφημερίδα τῆς Κυβερνήσεως καί τήν ὁρκωμοσία τοῦ κ. Γ. Παπαδοπούλου στή Μητρόπολη.

Ὅσοι ὑπουργοί καί ὑφυπουργοί διατηροῦν αὔριο τέτοια ὥρα τή θέση τους ἔχουν εἰδοποιηθῆ ὅτι δέν θάχουν θέση στή μελλοντική Βουλή. Καί αὐτό μάλιστα ἀνεξάρτητα ἀπό τό ἄν θάχουν θέση καί στό τραπέζι τοῦ Ὑπουργικοῦ Συμβουλίου μετά μερικές ἡμέρες, ὁπότε καί θά γίνῃ ὁ «ἐπικείμενος ἀναακηματισμός» τῆς Κυβερνήσεως.

Πῶς παίχθηκε τό παιγνίδι

Τά δεδομένα τῆς τελευταίας, μεστῆς σέ γεγονότα καί φημολογίες, ἑβδομάδος, ἔχουν ὡς ἑξῆς :

1 ΖΗΤΗΘΗΚΕ ἀπό ὅλους τούς ὑπουργούς καί ὑφυπουργούς νά γνωστοποιήσουν ἁρμοδίως τίς προθέσεις τους : ἄν σκοπεύουν νά πολιτευθοῦν ἢ ὄχι στίς μελλοντικές βουλευτικές ἐκλογές. Οἱ περισσότεροι ἀπό τούς ὑπουργούς καί ὑφυπουργούς (σύμφωνα μέ τίς πληροφορίες πού ὑπάρχουν) ἐδήλωσαν ὅτι θέλουν νά πολιτευθοῦν.

2 Εἰδοποιήθηκαν ἀμέσως μετά, καί πάλι ἁρμοδίως, οἱ ὑπουργοί καί οἱ Ὑφυπουργοί ὅτι παραμονή τους στήν Κυβερνηση μετά τή δημοσίευση τοῦ Ψηφίσματος, δημιουργεῖ «κώλυμα ἐκλογιμότητος» — δέν θά δικαιοῦνται δηλαδή νά μετάσχουν στίς βουλευτικές ἐκλογές.

Ὕστερα ἀπό αὐτό, ὅλοι περίμεναν ὅτι ὅσοι ἀπό τά σημερινά μέλη τῆς Κυβερνήσεως σκόπευαν νά πολιτευθοῦν, θά ἔσπευδαν νά ὑποβάλουν τίς παραιτήσεις τους. Ὅμως:

Στό Ὑπουργικό Συμβούλιο τῆς περασμένης Τρίτης, ὁ μόνος πού ἔθεσε τήν παραίτησή του στή διάθεση τοῦ κ. Γ. Παπαδοπούλου ἦταν ὁ ὑφυπουργός κ. Β. Στοματόπουλος. Οὐδείς ἄλλος.

Πέρασαν ἔτσι μερικές ἡμέρες. Καί χθές, σύμφωνα μέ ἀνεπιβεβαίωτες πληροφορίες, ὑπέβαλαν τίς παραιτήσεις τους ἄλλοι τέσσερις ὑφυπουργοί: ὁ κ. Ἀρ. Δημόπουλος (Οἰκονομικῶν), ὁ κ. Μιχ. Παπαδογιάννης (Ναυτιλίας), ὁ κ. Κλ. Δαμιανός (Ἐργασίας) καί ὁ κ. Σπ. Κατσώτας (ὑφυπουργός παρά τῷ Πρωθυπουργῷ).

Οἱ ὑπόλοιποι ὑφυπουργοί καί ὅλοι οἱ ὑπουργοί δέν ἔστειλαν τίς παραιτήσεις τους. Μερικοί ὅμως, ὅπως λέγεται, ἀνέπτυξαν διάφορα ἐπιχειρήματα — ὑποστηρίζοντας:

Πρῶτον, πώς οἱ σχετικές διατάξεις εἶναι ἀσαφεῖς καί συνεπῶς δέν εἶναι βέβαιο ὅτι δέν θάχουν τό δικαίωμα νά πολιτευθοῦν ἄν παραμείνουν στίς θέσεις τους.

Δεύτερον, πώς «δέν μπορεῖ "Τό Βῆμα" νά ἑρμηνεύη τό νέο Σύνταγμα» καί νά γράφη ποιοί θά ἔχουν τό δικαίωμα νά πολιτευθοῦν.

Τρίτον, πώς δέν ξέρουν ἀκόμη ποῦ θά στεγασθοῦν (κομματικῶς) καί ἑπομένως θέλουν νά καθυστερήσουν τίς παραιτήσεις τους.

Παύει ὑφισταμένη...

Αὐτά τά ἐπιχειρήματα περίπου ἀναπτύχθηκαν καί ἔτσι εἶχε διαμορφωθῆ μέχρι σήμερα τό πρωΐ ἡ κατάστοση. Μά ὅλα αὐτά μπορεῖ νά συνδέωνται μέ τό πολιτικό μέλλον τῶν σημερινῶν μελῶν τῆς Κυβερνήσεως, ἀλλά μάλλον εἶναι ἄσχετα μέ τό ποιά τελικά θά εἶναι ἡ μετά ἀπό λίγες ἡμέρες μορφή τῆς Κυβερνήσεως καί ποιά πρόσωπα θά μετέχουν σ' αὐτή.

Διότι ἡ ὑποβολή παραιτήσεων ἀπό τούς ὑπουργούς καί ὑφυπουργούς ἐμφανίζεται ἤδη νά μή συνδέεται ἄμεσα μέ τίς ἐπικείμενες ἐξελίξεις. Ἡ ἐπικρατοῦσα ἄποψη καί ἑρμηνεία εἶναι, ὅπως γράφει σήμερα τό πρωΐ «Τό Βῆμα», ὅτι μετά τή δημοσίευση τοῦ Ψηφίσματος, ὁ κ. Γεώργιος Παπαδόπουλος, σάν μόνος φορέας νομίμου ἐξουσίας, μπορεῖ νά δηλώση (καί φαίνεται ὅτι θά τό κάνη) ὅτι ἡ Κυβέρνηση δέν παραιτεῖται, ἀλλά ΠΑΥΕΙ ΥΦΙΣΤΑΜΕΝΗ.

Ἔτσι, δέν τίθεται θέμα παραιτήσεων ἢ ἄλλης ἀναβολῆς. Μέ μιά τέτοια δήλωση τοῦ κ. Γ. Παπαδοπούλου, τό παιγνίδι θά ἔχη παιχθῆ...

Τά γραφεῖα

Παρενθετικά σημειώνουμε πώς μιά ἀπό τίς «τεχνικές δυσκολίες» πού

● Συνέχεια στή σελίδα 11

ΤΟ ΣΧΟΛΙΟ ΤΟΥ «ΒΗΜΑΤΟΣ»

Νά ἀφεθοῦν ἐλεύθεροι

Στό σημερινό «ΒΗΜΑ» δημοσιεύεται τό κατωτέρω σχόλιο, μέ τόν τίτλο «ΝΑ ΑΦΕΘΟΥΝ ΕΛΕΥΘΕΡΟΙ» :

«Μέ τήν δημοσίευση τοῦ Ψηφίσματος, καταργεῖται ἀπό αὔριο ὁ στρατιωτικός νόμος καί μαζί μ' αὐτόν ὅλες οἱ δεσμευτικές γιά τήν ἐφαρμογή τοῦ ἄρθρου 10 τοῦ Συντάγματος τοῦ 1968 διατάξεις. Αὐτό σημαίνει ὅτι οἱ κρατούμενοι ἀπό τίς στρατιωτικές ἀρχές ὡς ὑπόδικοι θά ὑπάγωνται πλέον στή δικαιοδοσία τῶν φυσικῶν δικαστῶν τους καί ὅτι γι' αὐτούς θά ἐφαρμόζεται πλήρως τό πιό πάνω ἄρθρο.

Συνέπεια τοῦ νέου καθεστῶτος εἶναι ὅτι κανείς δέν μπορεῖ νά μείνη στή φυλακή, χωρίς ἠτιολογημένο δικαστικό ἔνταλμα. Οἱ συλληφθέντες μέ ἔνταλμα, ἐξ ἄλλου, πρέπει νά προσαχθοῦν τό βραδύτερο ἐντός 24 ὡρῶν στόν ἁρμόδιο ἀνακριτή. Ὁ ἀνακριτής ὀφείλει ἐντός τριῶν ἡμερῶν ἀπό τῆς προσαγωγῆς, εἴτε νά ἀπολύση τόν συλληφθέντα, εἴτε νά ἐκδώση κατ' αὐτοῦ ἔνταλμα φυλακίσεως. Ἄν παρέλθουν ἄπρακτες οἱ πιό πάνω προθεσμίες κάθε δεσμοφύλακας ἢ ἄλλος ἐπιτετραμμένος γιά τήν κράτηση τοῦ συλληφθέντος, εἴτε πολιτικός, εἴτε στρατιωτικός ὑπάλληλος, ὀφείλει νά τόν ἀπολύση παραχρῆμα. Ὑπό τό κράτος τῶν νέων διατάξεων, ἔνταλμα προφυλακίσεως δέν μπορεῖ ἀπό τό Σάββατο πιά νά ἐκδώση ἡ στρατιωτική δικαιοσύνη. Ἄν δέν ὑπάρξη ἔνταλμα τῆς τακτικῆς δικαιοσύνης — πρᾶγμα ἀδύνατο, ἀφοῦ αὐτή δέν ἔχει ἐπιληφθῆ τῆς ὑποθέσεως — οἱ κρατούμενοι ἀπό τίς στρατιωτικές ἀρχές γιά πολιτικά ἀδικήματα πρέπει πάραυτα νά ἀφεθοῦν ἐλεύθεροι».

Δήλωση τοῦ κ. Μακαρέζου

Η ΕΛΛΑΣ ΘΑ ΠΡΟΣΦΥΓΗ ΣΤΑ ΔΙΕΘΝΗ ΔΙΚΑΣΤΗΡΙΑ ΕΝΑΝΤΙΟΝ ΤΗΣ Ε.Ο.Κ.

ΒΙΕΝΝΗ, 18. Ἀθηναϊκό Πρακτορεῖο Εἰδήσεων.—

«Ἡ Ἑλλάς σκέπτεται νά προσφύγη εἰς Διεθνῆ Δικαστήρια, ἐφ' ὅσον ἐξακολουθήση ἡ παγοποίηση τῆς συνδέσεώς της μέ τήν Ε.Ο.Κ. καί δέν ἐφαρμοσθῆ πλήρως ἡ σχετική συμφωνία μέχρι τοῦ 1984».

Τό ἐδήλωσε ὁ ἀντιπρόεδρος τῆς ἑλληνικῆς κυβερνήσεως κ. Νικόλαος Μακαρέζος στήν ἐφημερίδα «Ντί Πρέσσε» τῆς Βιέννης, στήν ὁποία δημοσιεύθηκε μακρά συνέντευξή του, μέ τόν τίτλο «Ὁ κ. Μακαρέζος βλέπει ἤδη ἐλεύθερο τό δρόμο».

Ἀναφορικά, μέ τήν ἀνατίμηση τῆς δραχμῆς, ὁ κ. Μακαρέζος φέρεται νά μή θεωρῆ αὐτήν σάν φλέγον πρόβλημα. Ὁ κ. Μακαρέζος ἐξέφρασε σχετικῶς τήν βεβαιότητα ὅτι μέ τά οἰκονομικά μέτρα τῆς κυβερνήσεως θά καταπολεμηθοῦν οἱ πληθωριστικές τάσεις.

Ἀποστρατεῖες 59 στρατηγῶν στήν Τουρκία

ΑΓΚΥΡΑ, 18.

Πενῆντα ἐννέα στρατηγοί, μεταξύ τῶν ὁποίων καί ὁ Φαίκ Τουρουν, στρατιωτικός διοικητής Κωνσταντινουπόλεως, ἀποστρατεύθηκαν κατά τήν τελευταία σύνοδο τοῦ ἀνωτάτου τουρκικοῦ στρατιωτικοῦ συμβουλίου.

Τό Συμβούλιο διατήρησε στή θέση του τόν ἀρχηγό τῶν χερσαίων δυνάμεων στρατηγό Ἐσρέφ Ἀκινσί πού ἀνέλαβε τά καθήκοντά του αὐτά τόν περασμένο Μάρτιο. Ὁ στρατηγός Τουρουν ἦταν ὁ εὐνοούμενος ὑποψήφιος τοῦ ἀρχηγοῦ τοῦ Κόμματος τῆς Δικαιοσύνης κ. Σουλεϊμάν Ντεμιρέλ, διά τή θέση τοῦ διοικητοῦ τῶν χερσαίων δυνάμεων, ἀξίωμα πού θεωρεῖται ὡς ὁ προθάλαμος γιά τά ὑψηλά καθήκοντα τοῦ ἀρχηγοῦ τοῦ ἐπιτελείου.

Τό Κόμμα τοῦ κ. Ντεμιρέλ, προσπαθεῖ νά κερδίση τίς συμπάθειες πολλῶν παλαιῶν στρατιωτικῶν προσφέροντας σ' αὐτούς βουλευτικές ἕδρες κατά τίς ἐκλογές πού πρόκειται νά διεξαχθοῦν τόν προσεχῆ Ὀκτώβριο. Ὁ ναύαρχος Σουέρ, στρατιωτικός διοικητής τῆς Σμύρνης ὡς πέρυσι καί στή συνέχεια πρόεδρος τοῦ διαχειριστικοῦ συμβουλίου μεγάλου καταστήματος τῆς ἰδίας πόλεως προσεχώρησε πρόσφατα στό Κόμμα τῆς Δικαιοσύνης καί θά εἶναι πιθανῶς ὑποψήφιός του κατά τίς προσεχεῖς ἐκλογές.

ΑΝΗΣΥΧΕΙ Η ΟΥΑΣΙΓΚΤΟΝ

Η ΡΩΣΙΑ ΔΙΑΘΕΤΕΙ ΝΕΟΥΣ ΠΥΡΑΥΛΟΥΣ ΜΕ ΠΟΛΛΑΠΛΟΥΣ ΠΥΡΗΝΙΚΟΥΣ ΚΩΝΟΥΣ

ΟΥΑΣΙΓΚΤΟΝ, 18. Ἀσσοσιέϊτεντ Πρές, Γιουνάϊτεντ Πρές

Οἱ Ρῶσοι γεφύρωσαν, σχεδόν, τό τεχνολογικό χάσμα πού ὥς σήμερα εὐνοοῦσε τίς Ἡνωμένες Πολιτεῖες καί εἶναι ἤδη σέ θέση νά πλήξουν ταυτόχρονα πολλούς στόχους στό ἀμερικανικό ἔδαφος, μέ διηπειρωτικούς πυραύλους πού ἔχουν πολλαπλούς πυρηνικούς κώνους καί μποροῦν νά μεταφέρουν ἕξη ὑδρογονικές βόμβες τοῦ ἑνός μεγατόννου, «ἴσως ὅμως καί περισσότερες».

Τήν ἀνησυχητική αὐτή γιά τίς Ἡνωμένες Πολιτεῖες προειδοποίηση ἔκανε χθές ὁ Ἀμερικανός ὑπουργός Ἀμύνης Τζαίημς Σλέσινγκερ, ὁ ὁποῖος μάλιστα δήλωσε ὅτι οἱ Ρῶσοι δοκίμασαν μέ ἐπιτυχία πολλαπλές πυρηνικές κεφαλές, σέ δύο ἀπό τούς πυραύλους τους, περιλαμβανομένου καί τοῦ «SS 18», τοῦ μεγαλυτέρου διηπειρωτικοῦ βαλλιστικοῦ πυραύλου τοῦ κόσμου, καί προέβλεψε ὅτι ἡ Σοβιετική Ἕνωση θά θέση σέ ὑπηρεσία τούς πυραύλους αὐτούς στίς ἀρχές τοῦ 1975.

ΕΛΑΒΕ 24ΩΡΗ ΠΡΟΘΕΣΜΙΑ

ΣΤΟΝ ΑΝΑΚΡΙΤΗ Ο ΔΟΛΟΦΟΝΟΣ ΤΟΥ ΑΓΡΟΤΗ

ΘΕΣΣΑΛΟΝΙΚΗ, 18. Τοῦ ἀνταποκριτοῦ μας

Στόν εἰσαγγελέα Κασταριᾶς κ. Κουβά προσήχθη ὁ δολοφόνος τοῦ ἀγρότη Β. Ἀργυρίου, Κ. Καλαϊτζῆς, κατηγορούμενος γιά ἀνθρωποκτονία ἐκ προθέσεως ἰδιαζόντως ἀπεχθῆ καί διακεκριμένη κλοπή σέ βαθμό κακουργήματος. Ὁ Καλαϊτζῆς παραπέμφθηκε στόν ἀνακριτή ἀπό τόν ὁποῖο ζήτησε καί ἔλαβε 24ωρη προθεσμία.

Κατά τήν προσαγωγή τοῦ δολοφόνου στό δικαστήριο Κασταριᾶς, ἑκατοντάδες κάτοικοι τῆς πόλεως πού εἶχαν συγκεντρωθῆ τόν ἀποδοκίμασαν ἔντονα.

Ὁ κ. Ζαγοριανάκος ἀναλαμβάνει σήμερα

ΜΕΤΑ ΤΗΝ ΑΠΟΣΤΡΑΤΕΙΑ ΤΟΥ κ. ΑΓΓΕΛΗ

Ο κ. ΜΑΣΤΡΑΝΤΩΝΗΣ ΑΡΧΗΓΟΣ ΤΟΥ ΣΤΡΑΤΟΥ;

Ἀναλαμβάνει τό μεσημέρι τά καθήκοντά του ὁ νέος Ἀρχηγός Ἐνόπλων Δυνάμεων, στρατηγός κ. Δ. Ζαγοριανάκος, μετά τήν ἀποχωρητιστήριο τελετή γιά τήν ἀποχώρηση τοῦ κ. Ὀδ. Ἀγγελῆ, στό στρατόπεδο «Παπάγου». Τόν κ. Δ. Ζαγοριανάκο ἐπέλεξε χθές στή θέση τοῦ Ἀρχηγοῦ Ε.Δ. τό Ἀνώτατο Συμβούλιο Ἐθνικῆς Ἀμύνης, κατόπιν τῆς ἀποστρατείας τοῦ κ. Ὀδ. Ἀγγελῆ.

Τό προεδρικό διάταγμα τοῦ διορισμοῦ καί τῆς προαγωγῆς τοῦ κ. Ζαγοριανάκου στό βαθμό τοῦ στρατηγοῦ, ἐστάλη πρός δημοσίευση στήν Ἐφημερίδα τῆς Κυβερνήσεως.

Σήμερα, ἐξ ἄλλου, συνέρχεται ἐκ νέου τό Α.Σ.Ε.Α. προκειμένου νά ἐπιλέξη τόν νέο ἀρχηγό Στρατοῦ.

Κατά πληροφορίες πρωϊνῆς ἐφημερίδος, νέος ἀρχηγός Στρατοῦ θά ἐπιλεγῆ ὁ ἀντιστράτηγος κ. Μ. Μαστραντώνης, διοικητής τῆς Α΄ Στρατιᾶς.

Ἐπί τοῦ θέματος τῶν μεταβολῶν στήν ἡγεσία τῶν Ἐνόπλων Δυνάμεων ἐξοδόθη χθές ἡ ἑξῆς ἀνακοίνωση:

«Κατόπιν τῆς ἀποστρατείας τοῦ Ἀρχηγοῦ Ἐνόπλων Δυνάμεων Στρατηγοῦ κ. Ὀδ. Ἀγγελῆ, συνῆλθε τήν πρωΐαν σήμερον (χθές) τό Ἀνώτατον Συμβούλιον Ἐθνικῆς Ἀμύνης καί ἐπέλεξεν ὡς Ἀρχηγόν Ἐνόπλων Δυνάμεων τόν ἀντιστράτηγον κ. Δημ. Ζαγοριανάκον, νῦν Ἀρχηγόν Στρατοῦ.

» Τό Προεδρικόν Διάταγμα διορισμοῦ καί προαγωγῆς τοῦ κ. Ζαγοριανάκου εἰς τόν βαθμόν τοῦ στρατηγοῦ, ὑπογραφέν ἐστάλη πρός δημοσίευσιν εἰς τήν Ἐφημερίδα τῆς Κυβερνήσεως

» Αὔριον (σήμερον) θά συνέλθη ἐκ νέου τό Ἀνώτατον Συμβούλιον Ἐθνικῆς Ἀμύνης, προκειμένου νά ἐπιλέξη τόν ἀρχηγόν Στρατοῦ».

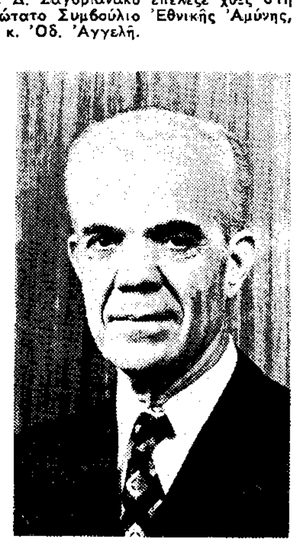

Ὁ κ. Ὀδ. Ἀγγελῆς πού θά ὁρκισθῆ αὔριο ἀντιπρόεδρος.

Ὁ νέος ἀρχηγός Ἐνόπλων Δυνάμεων, στρατηγός Δ. Ζαγοριανάκος.

9χρονο κοριτσάκι

ΣΚΟΤΩΘΗΚΕ ΑΠΟ ΑΝΑΤΡΟΠΗ ΕΛΚΥΣΤΗΡΟΣ

ΟΔΗΓΟΥΣΕ Ο ΠΑΤΕΡΑΣ ΤΗΣ

ΧΑΝΙΑ 18.—

Σκοτώθηκε ἀπό ἀνατροπή τρακτέρ, στό ὁποῖο ἐπέβαινε ἡ 9χρονη Ἑλένη Θ. Καζάκη καί τραυματίσθηκε ὁ ἐπίσης 9χρονος Νικ. Δ. Καζάκης. Τό τρακτέρ πού ὁδηγοῦσε ὁ πατέρας τῆς μικρῆς Θεμ. Καζάκης, 50 ἐτῶν, ἀνατράπηκε κατά τή διασταύρωσή του μέ λεωφορεῖο τήν περασμένη Πέμπτη.

Χθές, ἐξ ἄλλου, μοτοποδήλατο μέ ὁδηγό τόν Μιχ. Μελάκη, 30 ἐτῶν, ἔπεσε πάνω στόν Γρ. Παννᾶ, 50 ἐτῶν, μέ ἀποτέλεσμα νά τόν σκοτώση.

ΕΝΤΟΝΗ ΑΝΤΙΔΡΑΣΗ ΤΗΣ ΑΔΕΔΥ

Νά χορηγηθοῦν ἀπό τόν Αὔγουστο οἱ αὐξήσεις

Ο κ. ΚΟΥΛΗΣ ΟΜΙΛΕΙ ΠΕΡΙ 1ΗΣ ΙΑΝΟΥΑΡΙΟΥ

Κατάπληξη καί ἀνησυχία — ὅπως τονίζεται σέ ἀνακοίνωση τῆς ΑΔΕΔΥ — ἔχουν προκαλέσει στούς δημοσίους ὑπαλλήλους οἱ δηλώσεις τοῦ ὑπουργοῦ Οἰκονομικῶν κ. Ἰ. Κούλη, μέ τίς ὁποῖες τό θέμα τῆς αὐξήσεως τῶν μισθῶν τους συνδυάζεται μέ τό αὐτόματο μισθολόγιο, τό ὁποῖο ὅμως — σύμφωνα μέ χθεσινή διευκρίνιση τοῦ κ. Κούλη — εἶναι ἐνδεχόμενο νά ἐφαρμοσθῆ ἀπό 1ης Ἰανουαρίου.

Ἡ ΑΔΕΔΥ ἀπευθύνει πρός τήν κυβέρνηση «ὑστάτην ἔκκλησιν» γιά τήν ἄμεση ἐξαγγελία τῶν ἀποφάσεών της γιά τήν ἀποκατάσταση τῆς ἀγοραστικῆς ἀξίας τῶν ἀποδοχῶν τους στά πρό τῶν ἀνατιμήσεων ἐπίπεδα, σύμφωνα ἄλλωστε καί μέ ρητή διαβεβαίωση τοῦ ἀντιπροέδρου τῆς κυβερνήσεως κ. Ν. Μακαρέζου. Ὑπενθυμίζεται σχετικά ὅτι ὁ ἀντιπρόεδρος τῆς κυβερνήσεως εἶχε δηλώσει τίς παραμονές τοῦ δημοψηφίσματος στή διοίκηση τῆς ΑΔΕΔΥ, ἡ ὁποία τόν εἶχε ἐπισκεφθῆ, ὅτι ἡ ἐξαγγελία τῶν μέτρων ὑπέρ τῶν δημοσίων ὑπαλλήλων θά γινόταν ἐντός τοῦ Αὐγούστου καί ὅτι οἱ αὐξήσεις θά ἴσχυαν ἀναδρομικά ἀπό 1ης Αὐγούστου.

Σύγχυση

Ἐν τῷ μεταξύ, σχετικά μέ τό θέμα τοῦ αὐτοματου μισθολογίου ἐπικρατεῖ σύγχυση. Κατά μία ἄποψη, πρόκειται περί ἀναπροσαρμογῆς κατά ποσοστό ἴσο πρός ἐκεῖνο τῆς ἐτησίας αὐξήσεως τῶν ἐσόδων τοῦ προϋπολογισμοῦ, ἐνῶ κατά τήν δημοσιοϋπαλληλική ἄποψη, τό ποσοστό αὐξήσεως θά εἶναι σταθερό, ἀνεξαρτήτως τῆς ἀνόδου τῶν δημοσίων ἐσόδων. Κατά μία τρίτη ἄποψη, τό μισθολόγιο θά συνδυασθῆ μέ τόν τιμάριθμο καί κατά τό σχέδιο, τό ποσοστό τῆς ἐτησίας βελτιώσεώς του θά εἶναι ἴσο μέ τό ποσοστό τῆς μέσης αὐξήσεως τῶν τιμῶν.

Τόσο ἡ ἀσάφεια αὐτή, ὅσο κυρίως τό γεγονός ὅτι τό αὐτόματο μισθολόγιο εἶναι ἐνδεχόμενο νά χρονίση, λόγω τῶν ὀργανωτικῶν δυσχερειῶν πού παρουσιάζει, ἐντείνουν τήν ἀνησυχία τῶν δημοσίων ὑπαλλήλων, οἱ ἀνάγκες τῶν ὁποίων θά γίνονται καί μεγαλύτερες λόγω τῆς στασιμότητος τῶν ἀμοιβῶν τους καί τῆς ἀνόδου τοῦ κόστους ζωῆς.

Ἡ ἀνακοίνωση τῆς ΑΔΕΔΥ

Ἡ χθεσινή ἀνακοίνωση τῆς ΑΔΕΔΥ γιά τήν ἐξέλιξη τοῦ θέματος τῶν ἀποδοχῶν τῶν δημοσίων ὑπαλλήλων, ἔχει ὡς ἑξῆς:

«Κατάπληξιν, ἀλλά καί ζωηράς ἀνησυχίας προκαλεῖ εἰς τούς μισθωτούς τοῦ Δημοσίου ἡ καταχωρηθεῖσα εἰς τάς σημερινάς ἐφημερίδας δήλωσις κυβερνητικοῦ ἐκπροσώπου ὅτι μελετᾶται εἰσέτι τό θέμα τῆς ἀναπροσαρμογῆς τῶν ἀποδοχῶν τῶν δημοσίων ὑπαλλήλων τῆς χώρας, ὅταν εἶναι εἰς τούτους γνωστόν, ὅτι αἱ εἰσηγήσεις τῶν ἁρμοδίων, περί τῆς τοιαύτης ἀναπροσαρμογῆς, ἔχουν ἤδη πρό πολλοῦ ὑποβληθῆ εἰς τήν Κυβέρνησιν, πρόσφατος δέ δήλωσις τοῦ Ἀντιπροέδρου τῆς Κυβερνήσεως κ. Νικολάου Μακαρέζου ὡμίλει ὅτι ἡ Κυβέρνησις ἔχει καταλήξει εἰς συγκεκριμένας ἐπί τοῦ θέματος ἀποφάσεις, τάς ὁποίας καί προτίθεται νά ἐξαγγείλη, εὐθύς μετά τό Δημοψήφισμα τῆς 29ης Ἰουλίου.

Πέραν ὅμως τούτου, ἡ ἀνωτέρω δήλωσις, ὅτι τό θέμα τῆς ἀναπροσαρμογῆς τῶν ἀποδοχῶν τῶν δημοσίων ὑπαλλήλων εὑρίσκεται εἰσέτι εἰς

● Συνέχεια στή σελίδα 11

ΤΟ ΤΑΞΙΔΙ ΝΙΞΟΝ ΣΤΗΝ ΕΥΡΩΠΗ

Ἀποβλέπει σέ ἐνίσχυση τοῦ γοήτρου του

ΛΟΓΩ ΤΟΥ ΣΚΑΝΔΑΛΟΥ ΓΟΥΩΤΕΡΓΚΕΗΤ

ΒΡΥΞΕΛΛΕΣ, 18. Ἀσσοσιέϊτεντ Πρές, Ρώϋτερ, Γαλλικό Πρακτορεῖο, Γιουνάϊτεντ Πρές.

Μέ σκεπτικισμό ὑποδέχθηκαν οἱ περισσότερες εὐρωπαϊκές χῶρες τή χθεσινή ἀνακοίνωση τῆς Οὐάσιγκτον ὅτι ὁ πρόεδρος Νίξον θά πραγματοποιήση περιοδεία στήν Εὐρώπη, στά τέλη Ὀκτωβρίου καί τίς ἀρχές Νοεμβρίου, μέ κύριο σκοπό νά συζητήση μέ τούς Εὐρωπαίους ἡγέτες τό θέμα τῆς ἀναθεωρήσεως τοῦ Καταστατικοῦ Χάρτη τῆς Ἀτλαντικῆς Συμμαχίας καί νά ὑπογράψη κοινή δήλωση πάνω σ' αὐτό.

"Οπως ἔγινε γνωστό ἀπό ἐπίσημες ἀμερικανικές πηγές, ὁ ἀρχηγός τοῦ Λευκοῦ Οἴκου θά ἐπισκεφθῆ τή Γαλλία, τή Δυτική Γερμανία, τή Βρεταννία, τό Βέλγιο, τήν Ἰταλία καί μιά ἤ δύο ἄλλες χῶρες τῆς Δυτικῆς Εὐρώπης.

Ὁ σκεπτικισμός μέ τόν ὁποῖο ὑποδέχθηκαν τίς σχετικές ἀνακοινώσεις οἱ Εὐρωπαῖοι ἀποδίδεται ἀπό τούς ἐδῶ παρατηρητάς σέ δύο, βασικά, λόγους :

— Στήν διστακτικότητα καί τίς ἀντιδράσεις πού ἔχει προκαλέσει σέ πολλές εὐρωπαϊκές πρωτεύουσες ἡ πρόταση πού ἔχει κάνει ὁ προεδρικός σύμβουλος Χένρυ Κίσσινγκερ γιά τήν ἀναθεώρηση τοῦ Χάρτη τοῦ ΝΑΤΟ. Ἡ Γαλλία ἀντέδρασε ἔντονα, ἐνῶ οἱ περισσότερες ἄλλες χῶρες τῆς Συμμαχίας ἀντιμετώπισαν μέ ψυχρότητα τά σχέδια τῶν Ἀμερικανῶν.

— Στήν ὑποψία ὅτι ἡ περιοδεία

● Συνέχεια στή σελίδα 11

ΦΟΒΟΙ ΕΚΡΗΞΕΩΣ ΣΕ ΚΥΠΡΙΑΚΟ ΠΛΟΙΟ

ΝΙΟΥΠΟΡΤ, Ρόουντ Ἄϊλαντ, 18. Ἀσσοσιέϊτεντ Πρές. —

Ἕνας ἠλεκτρονικός ἐπιβιβάσθηκε, χθές, στό κυπριακό, μέ ἑλληνική σημαία τάνκερ «Λύντια Π», τό ὁποῖο ἔχει διαταχθῆ νά ἀπομακρυνθῆ ἀμέσως ἀπό τά ἀμερικανικά χωρικά ὕδατα. Ὁ ἠλεκτρονικός ἔκανε ὁρισμένες πρόχειρες ἐπισκευές στό σκάφος γιά νά μπορέση νά ἀποπλεύση.

Τό «Λύντια Π» διατάχθηκε νά φύγη ἀπό τά ἀμερικανικά χωρικά ὕδατα, γιατί κινδυνεύει ἀπό τάεκρηκτικά ἀέρια πού ἔχουν δημιουργηθῆ ἀπό τό φορτίο του μέσα στό κύτος του.

Ἀπό τή Δευτέρα στά «ΝΕΑ»

Ἡ CIA ἐν δράσει

Τό πολύκροτο βιβλίο τοῦ Φλέτσερ Πράουτυ, σμηνάρχου ἐ.ἀ. τῆς ἀμερικανικῆς ἀεροπορίας :

"Ἡ Μυστική Ὁμάδα"

★ "Ενα μοναδικό ντοκουμέντο γιά τή δράση τοῦ ὑπερκράτους τῆς CIA καί τῶν «συμμάχων» του σ' ὅλες τίς γωνιές τῆς Γῆς.

★ Ἡ συγκλονιστική μαρτυρία πού ἀποκαλύπτει τό πραγματικό περιεχόμενο τῶν «μυστικῶν ἐπιχειρήσεων» τῆς παντοδύναμης Ὑπηρεσίας.

Ἡ CIA ἐν δράσει

Τό ἀληθινό πρόσωπο τῆς «ἀδελφότητος» πού κυβερνᾶ τίς Ἡνωμένες Πολιτεῖες καί ὅλο τόν κόσμο.

Ἀπό τή Δευτέρα στά «ΝΕΑ»

Δηλώσεις τοῦ κ. Λαδᾶ

ΘΑ ΑΥΞΗΘΟΥΝ ΟΙ ΣΥΝΤΑΞΕΙΣ ΤΟΥ ΤΣΑΥ

Ἀπαράδεκτα χαμηλές

Ἀπαράδεκτα χαμηλές χαρακτήρισε τίς παρεχόμενες σήμερα συντάξεις στούς ὑγειονομικούς ὁ ὑπουργός Κοινωνικῶν Ὑπηρεσιῶν κ. Λαδᾶς καί ἀνέφερε ὅτι θά δοθῆ μεγάλη αὔξηση. Αὐτά δήλωσε χθές, μιλώντας στή θεμελίωση τοῦ νέου μεγάρου τοῦ ΤΣΑΥ, στήν ὁδό Σταδίου 29, προβλεπομένης δαπάνης ἀνοικοδομήσεως 94.850.000 δραχμῶν.

Σχετικά μέ τό νομοσχέδιο, ἐξ ἄλλου, περί ΤΣΑΥ, ἀπό τό ὑπουργεῖο Κοινωνικῶν Ὑπηρεσιῶν ἐξεδόθη χθές ἡ παρακάτω ἀνακοίνωση :

«Τό δημοσιευθέν εἴς τινας ἡμερησίας ἐφημερίδας νομοσχέδιον περί Τ.Σ.Α.Υ. δέν ἀπηχεῖ ὑπευθύνους θέσεις το